

Te koop - Huis

Onze-Lieve-Vrouwstraat 50, 2220 Heist-op-den-Berg

€ 219.000

Ref. 6252200

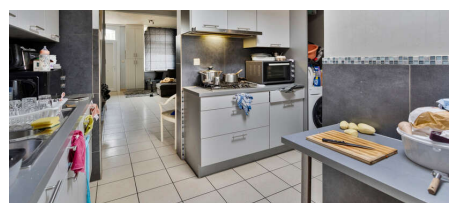
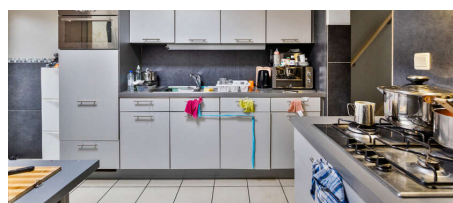
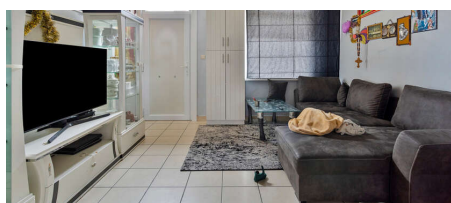

Aantal slaapkamers: 2

Aantal badkamers: 1

Bew. opp.: 89m²

Grond opp.: 192m²

Buurt: residentiële wijk

EPC: 465kwh/m²/j

Type verwarming: gaskachels

Omschrijving

IN OPTIE

Ideaal gelegen woning vlakbij het centrum van Heist-op-den-Berg, de Averegeten, het Spek/Hallaar en dus op wandelafstand van openbaar vervoer, station, winkels en scholen.

Langs de voorzijde hebben we de inkom met vernieuwde voordeur, alsook nieuw schrijnwerk dubbel glas in de voorgevel.
Heel de voorgevel werd tevens gerenoveerd.

Aansluitend hebben we de open leefruimte voorzien van een gezellige zithoek en voldoende ruimte voor de eetkamer.
Daaropvolgend hebben we de ruime keuken met voldoende bergkasten, alsook de toegang tot de tuin met terras en bijgebouw.

Op het gelijkvloers is verder nog een gastentoilet en de badkamer met douche en lavabomeubel.

Via de open trap in de leefruimte komen we tot slot op de 1e verdieping waar we de 2 slaapkamers terugvinden.

Achteraan het perceel, toegankelijk via een oprit van de naastgelegen woning is nog een dubbele carport aanwezig en kunnen we ook langs de tuin/achter binnenkomen.

Elektriciteit volledig conform !
EPC label E - 465

Ook ideaal als opbrengsteigendom !

Voor de snelle beslissers !
Info 0495 57 40 40 of tijl@heistimmo.be

Financieel

Prijs: € 219.000,00
Kadastraal inkomen: € 146,00

Gebouw

Bewoonbare oppervlakte: 89,00 m²
Aantal gevels: 2
Bouwjaar: 1932
Staat: Goede staat

Comfort

Gemeubeld: Nee

Energie

EPC score: 465 kWh/m²/jaar
EPC code: 20240910-0003363484-RES-1
EPC klasse: E
Dubbele beglazing: Ja
Ramen: Pvc

Ligging

Buurt: Residentiële wijk, centraal
School nabij: Ja
Winkels nabij: Ja
Openbaar vervoer nabij: Ja
Station nabij: Ja
Sportcentrum nabij: Ja

Terrein

Grondoppervlakte: 192,00 m²
Tuin: Ja

Indeling

Keuken: Ja
Toiletten: 1

Technieken

Elektriciteit: Ja
Telefoonbekabeling: Ja

Elektriciteitskeuring: Ja, conform

Type verwarming: Gaskachels

Stedenbouw

Bestemming: Woongebied

Bouwvergunning: Ja

Verkavelingsvergunning: Nee

Voorkooprecht: Nee

Renovatieverplichting: Ja

Asbestinventarisatetest: Ja

Dagvaarding: Nee

O-peil: Niet gelegen in een overstromingsgevoelig gebied

G-score: B

P-score: B

Vonnissen: Nee

Kadaster sectie: A

Kadaster nummer: 0716P3P0000

Parking

Garage: 0