

Te huur - Huis

Heibaan 3, 2235 Hulshout

€ 1.250

Ref. 5898323

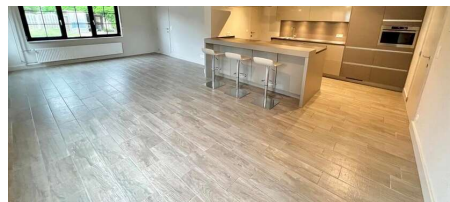

Aantal slaapkamers: 3

Aantal badkamers: 1

Garages: 1

Bew. opp.: 153m²

Grond opp.: 807m²

Buurt: residentiële wijk

EPC: 204kwh/m²/j

Type verwarming: gas

Omschrijving

BEZOEKMOMENT MAANDAG 20/1 TUSSEN 18.00U EN 18.30U ZONDER AFSpraak

Charmante recent gerenoveerde woning, gelegen in een rustige straat, doch nabij de verbindingsweg naar Heist-op-den-Berg, Booischot, Wiekevorst, ...

We betreden de woning langs de voorzijde waar we in de hal het gastentoilet en de trap naar de bovenverdieping terugvinden.

Langs de rechterzijde komen we in de ruime en lichtrijke leefruimte en zithoek met open, ingerichte keuken. De keuken zelf is voorzien van de nodige toestellen zoals vaatwasser, combi-oven, ijskast, kookvuur, dampkap, ... Aansluitend is er de berging met voorziening voor wasmachine, droogkast en voldoende ruimte voor stockage. Langs hier hebben we eveneens toegang tot het aangename terras, de aangelegde tuin en afgesloten garage.

Verder is er op de benedenverdieping nog de badkamer, dewelke is ingericht met een inloop/regendouche, dubbel lavabomeubel en toilet.

Terug in de hal komen we via de trap op de bovenverdieping waar we drie zeer ruime slaapkamers terugvinden.

Kortom een instapklare woning voorzien van ruimte en comfort!

Een buitenkans !

Meer info 0495 57 40 40 of info@heistimmo.be

Financieel

Prijs: € 1.250,00/maand

Gebouw

Bewoonbare oppervlakte: 153,00 m²

Aantal gevels: 4

Staat: Uitstekend

Comfort

Gemeubeld: Nee

Energie

EPC score: 204 kWh/m²/jaar

EPC code: 20220401-0002574888-RES-1

EPC klasse: C

Dubbele beglazing: Ja

Ramen: Pvc

Type verwarming: Gas

Verwarming: Individueel

Ligging

Buurt: Residentiële wijk, rustig

School nabij: Ja

Winkels nabij: Ja

Openbaar vervoer nabij: Ja

Sportcentrum nabij: Ja

Terrein

Grondoppervlakte: 807,00 m²

Tuin: Ja

Indeling

Keuken: Ja

Douchekamers: 1

Toiletten: 2

Wasplaats: Ja

Technieken

Elektriciteit: Ja

Telefoonbekabeling: Ja

Parking

Garage: 1